

SABIS

KNS KOLINK NETWORK SOLUTIONS

GLOBAL CLOUD INTERGATED LOGISTICS SYSTEM

Kami memperkenalkan platform manajemen logistik **G-SABIS** yang terintegrasi dengan modul akuntansi, dirancang khusus untuk kebutuhan perusahaan logistik di Indonesia.

01 Timeline Evolusi Korea-Biznet

1984 Berdiri sebagai penyedia ERP lokal untuk manufaktur

2000 Melakukan ekspansi ke pasar Asia Tenggara

2005 Membuka kantor perwakilan di Tokyo & Shanghai

2011 G-SABIS diadopsi oleh lebih dari 100 mitra global





02 Dari ERP Lokal ke Solusi Rantai Pasok Global

Sejak 1984, misi kami adalah menyederhanakan rantai pasok—dari pabrik hingga pintu pelanggan.

03 Klien Kami

PT. BIMARUNA JAYA
A MEMBER OF THE KORINDO GROUP

HAMBURG SÜD

Globelink
"The Forwarder's Choice"

PT. WOOJIN GLOBAL LOGISTICS

Shipco Transport

msc MEDITERRANEAN SHIPPING COMPANY

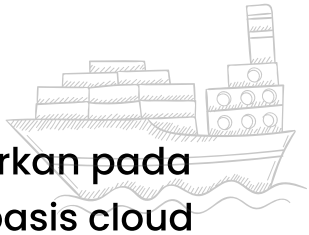

Sebagai solusi logistik generasi berikutnya yang diluncurkan pada 2016, **G-SABIS** adalah solusi integrasi logistik global berbasis cloud yang mengadopsi teknologi IT terkini untuk mengintegrasikan berbagai proses logistik di seluruh dunia.



Solusi operasional kami dikembangkan secara efisien agar mampu menjawab beragam tantangan bisnis dan menjadikan perusahaan Anda mitra logistik yang andal.

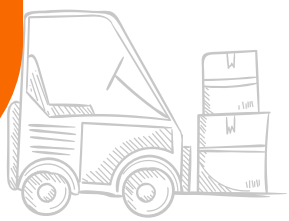

- Sistem Manajemen Konektivitas Logistik Terintegrasi
- Sistem Manajemen Terintegrasi Global
- Sistem Layanan Berbasis Cloud
- Sistem Optimasi



Sistem Manajemen Terpadu Global Berbasis Cloud



KENAPA MEMILIH G-SABIS

Solusi Logistik Global

- Solusi Khusus untuk Industri Logistik Asia
- Alat Manajemen untuk Perusahaan Logistik Global
- Disesuaikan untuk Sistem PAJAK dan Manifes Negara-negara Asia (Indonesia, Korea, Thailand, Vietnam)

Dukungan Pelanggan

- Dukungan Pelanggan Online dan Layanan Pemantauan Teknis
- Pusat Dukungan Pelanggan Global dengan Pendukung profesional
- Layanan Pembaruan Solusi Gratis (hanya untuk Pelanggan "Sewa")

Solusi yang Ramah Pengguna

- Berbasis web, Tidak ada batasan ruang, waktu dan OS
- Sistem operasi yang mudah, antarmuka multigenerasi, cocok untuk Semua Usia
- Self – Kustomisasi Program berdasarkan SOA/UX

Manajemen Expense

- Perencanaan & Alokasi Anggaran
- Monitoring penggunaan uang operasional

Manual base

- Input data & dokumen secara manual (Excel/Word)
- Proses approval lewat tanda tangan fisik atau email berantai
- Laporan disusun secara berkala (mingguan/bulanan)
- Data tersebar di banyak file/ spreadsheet berbeda
- bertambahnya volume kerja menambah beban manual
- Sulit melakukan tracking histori & audit cepat

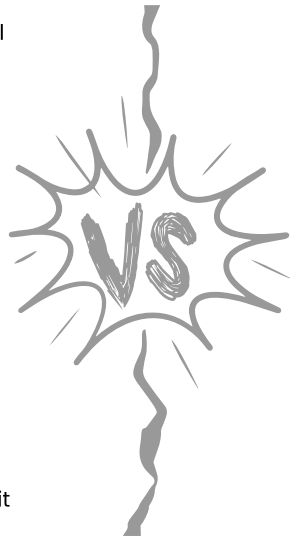

System base

- Keamanan & audit trail: menyimpan riwayat perubahan data dengan lengkap
- Monitoring operasional real-time: dashboard live untuk status proses
- Reporting otomatis
- Pusat data terpusat: semua informasi tersedia di satu platform
- Integrasi & API: terhubung ke sistem lain (ERP & TMS eksternal)
- Workflow automation: alur kerja (approval, routing dokumen) terotomasi

Garis Besar G-SABIS

BIS Basic Information System

- Operation Standards
- Business Standards
- Code Management

FMS

- OMS
- SMS
- OFM
- AFM

FMS / WMS

- ITM
- CFS
- BWM
- GWM

GAS global Accounting System

- AR/AP management
- Settlement management
- Supplementary Information

Business Administration Sys

- Business Information
- Human Resource
- Payment
- Retirement Benefit



FMS (Freight Forwarding Management System)

OMS : Order Management System
SMS : Sales Management System
OFM : Ocean Forwarding Management
AFM : Air Forwarding Management

WMS (Warehousing Management System)

BWM : Bounded Warehouse Management
CFS : CFS Management
GWM : General Warehouse Management

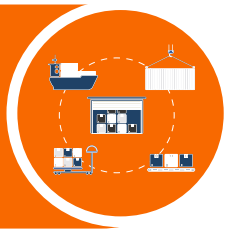



TMS (Trucking Management System)

CFS : CFS Management

Modul dan Fungsi Utama

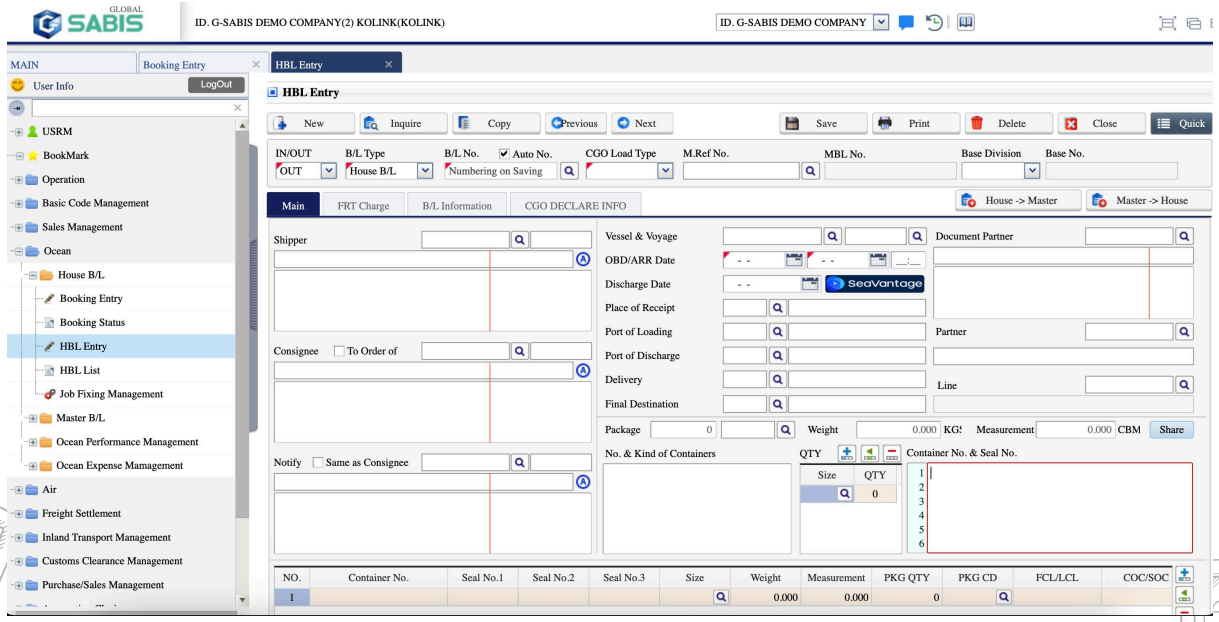

Ocean Forwarding Management

Housing & Hosts, Co-load B/L, Menyediakan fungsi manajemen yang bervariasi dan terperinci.

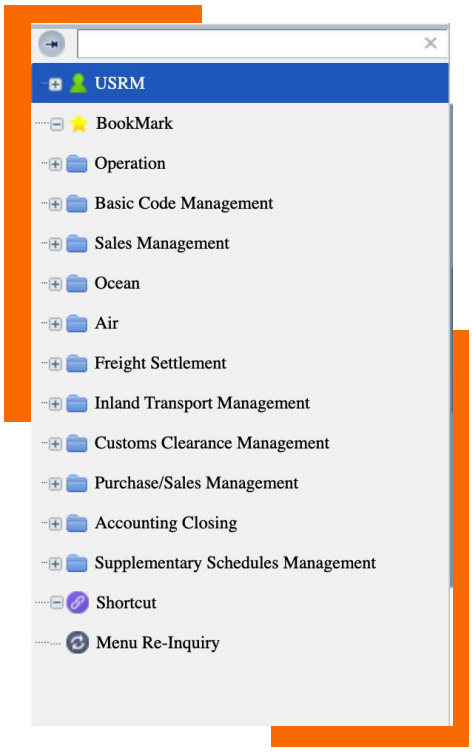

Operation
Modul inti operasional: inisiasi dan pemantauan alur kerja harian—mulai pemesanan hingga pengiriman.

Sales Management
Pengaturan proses penjualan: pembuatan penawaran, order entry, harga, dan pelaporan penjualan.

Ocean
Manajemen pengiriman laut: booking kapal, jadwal sailings, manifest, dan tracking kontainer.

Air
Manajemen kargo udara: pembuatan AWB, routing, flight scheduling, dan status time-critical.

Freight Settlement
Penyelesaian biaya angkutan: pembuatan invoice, rekonsiliasi pembayaran, dan laporan biaya.

Inland Transport Management
Pengaturan angkutan darat: penjadwalan trucking, optimasi rute, dan pelacakan armada.

Accounting Closing
Penutupan periode akuntansi: jurnal penyesuaian, konsolidasi, dan pencetakan laporan keuangan.

Dampak Implementasi G-SABIS

01

meningkatkan efisiensi pengguna

- Mengurangi beban kerja pengguna
- Mengurangi bisnis yang berhadapan dengan pelanggan
- Alur kerja lebih cepat

02

Meningkatkan efisiensi administrator

- Memperkuat fungsi kontrol bisnis
- Pengurangan pekerjaan manual laporan kinerja

03

Meningkatkan efisiensi manajemen

- Manajemen Kinerja Bisnis Terpadu
- Ekspansi area bisnis yang cepat
- Mengurangi biaya investasi IT





GLOBAL FOR LOGISTIC

HUBUNGI KAMI

021 2260 5651

kolink@kolink.net

www.gsabis.kolink.net

Ruko Inkopal Jalan Boulevard Barat Blok G Nomor 21,
Kelapa Gading, Jakarta Utara, DKI Jakarta